

Procedure di manutenzione supplementari

Dadi, bulloni, dispositivi di fissaggio

Controllare e serrare dadi, bulloni e dispositivi di fissaggio prima di ogni uscita.

MOTORE

Elemento	Coppia	
	N•m	kgf•m
1 Bulloni a brugola del coperchio della testata	10	1,0
2 Bulloni del coperchio della frizione	10	1,0
3 Bulloni del coperchio della pompa dell'acqua	10	1,0
4 Bullone di controllo dell'olio del cambio	12	1,2
5 Tappo del foro dell'albero motore	15	1,5
6 Bulloni del coperchio del filtro dell'olio	10	1,0
7 Bulloni della testata	51	5,2
8 Dadi del giunto del tubo di scarico	21	2,1
9 Bullone del pignone	31	3,2
10 Bullone di scarico dell'olio motore	16	1,6
11 Bullone di scarico dell'olio del cambio	16	1,6
12 Bullone di scarico del liquido refrigerante	10	1,0
13 Bulloni del giunto del tubo flessibile dell'acqua	10	1,0

LATO DESTRO

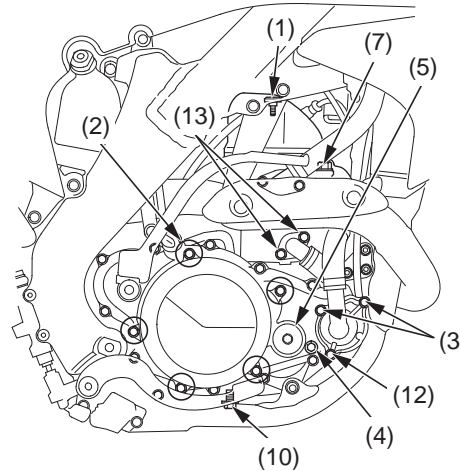

- (1) bulloni a brugola del coperchio della testata
- (2) bulloni del coperchio della frizione
- (3) bulloni del coperchio della pompa dell'acqua
- (4) bullone di controllo dell'olio del cambio
- (5) tappo del foro dell'albero motore
- (7) bulloni della testata
- (10) bullone di scarico dell'olio motore
- (12) bullone di scarico del liquido refrigerante
- (13) bulloni del giunto del tubo flessibile dell'acqua

LATO SINISTRO

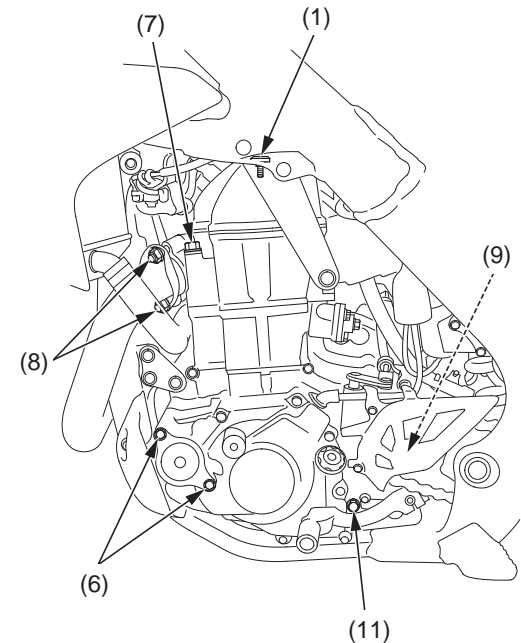

- (1) bulloni a brugola del coperchio della testata
- (6) bulloni del coperchio del filtro dell'olio
- (7) bulloni della testata
- (8) dadi del giunto del tubo di scarico
- (9) bullone del pignone
- (11) bullone di scarico dell'olio del cambio