

## Instruments and Indicator Lights

The instruments are grouped together above the headlight case.  
The indicator lights are located between the instruments.

- |                                 |                                   |
|---------------------------------|-----------------------------------|
| (1) Left turn signal indicator  | (10) Fuel gauge                   |
| (2) Speedometer                 | (11) Tachometer red zone          |
| (3) Odometer                    | (12) High beam indicator          |
| (4) Fuel reserver indicator     | (13) Fuel system warning light    |
| (5) Turbo meter                 | (14) Neutral indicator            |
| (6) Oil pressure warning light  | (15) Tripmeter                    |
| (7) Tachometer                  | (16) Tripmeter reset knob         |
| (8) Right turn signal indicator | (17) Digital clock adjusting knob |
| (9) Coolant temperature gauge   | (18) Digital clock                |

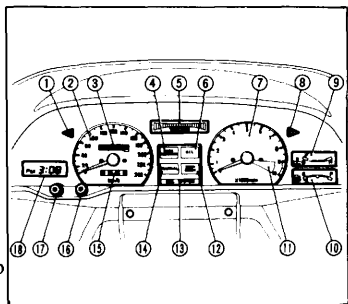

## Instrumentos y Lámparas Indicadoras

Los instrumentos se encuentran agrupados encima de la caja del faro. Las lámparas indicadoras están situadas dentro de los instrumentos.

- |  |   |
|--|---|
| (1) Luz indicadora de señales              | (10) Indicador de nivel de gasolina           |
| (2) Indicador de velocidad                 | (11) Zona roja del tacómetro                  |
| (3) Odómetro                               | (12) Luz indicadora del haz alto del faro     |
| (4) Indicador de la reserva de combustible | (13) Luz de aviso del sistema de combustible  |
| (5) Turboindicador                         | (14) Indicador neutro                         |
| (6) Luz de aviso de la presión de aceite   | (15) Cuenta-kilómetro                         |
| (7) Tacómetro                              | (16) Botón de reposición del cuenta-kilometro |
| (8) Luz indicadora de señales              | (17) Mando de ajuste del reloj digital        |
| (9) Indicador de temperatura               | (18) Reloj digital                            |