

Rear Suspension Air Pressure Warning Light

Light (1) should come on for 5 seconds after turning the ignition switch on, then go out. If light does not come on or comes on and does not go out, there is a fault in the pressure warning system. If light comes on while riding over 15 km/h (10 mph), rear suspension air pressure must be increased.

WARNING: If the rear suspension air pressure warning light comes on while riding, reduce speed to below 80 km/h (50 mph) and proceed immediately to the nearest filling station to add air. Do not continue riding because stability and handling may be adversely affected.

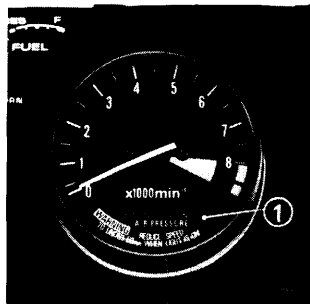

Luz indicadora de presión de aire de la suspensión trasera

La luz (1) debe encenderse al cabo de 5 segundos después de poner el interruptor del encendido y apagarse. Si no se enciende o se enciende pero no se apaga, es un signo de falla en el sistema de advertencia de presión. Si la luz se enciende durante la conducción con una velocidad más grande de 15 km/h (10 mph), deberá aumentar la presión de aire de la suspensión trasera.

ATENCIÓN: Si se enciende la luz indicadora de presión de aire de la suspensión trasera durante la conducción, reduzca la velocidad hasta menos de 80 km/h (50 mph) y proceda inmediatamente a la estación de servicio más cercana para agregar el aire. No continúe la marcha porque con la presión de aire reducida, se pierden la estabilidad y la maniobrabilidad de la moto.