

Freno trasero

Ajuste:

1. Apoye la motocicleta en su soporte central.
2. Mida la distancia recorrida por el pedal del freno trasero (1) antes de que el freno empiece a frenar.

El juego libre deberá ser:
20 – 30 mm

3. Si fuese necesario realizar ajustes, gire la tuerca de ajuste del freno trasero (2).

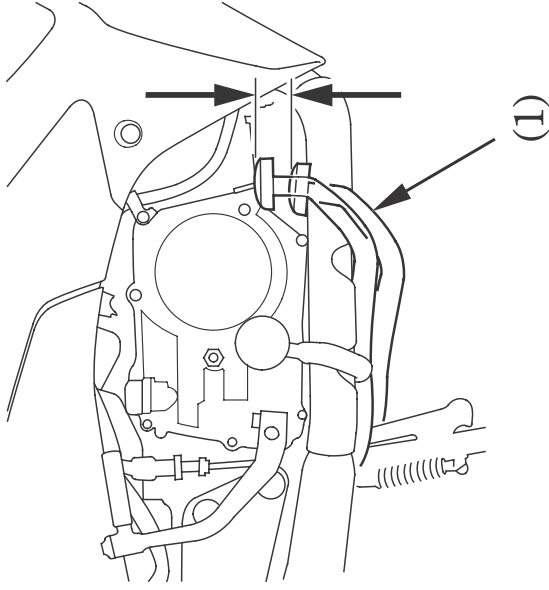

(1) Pedal del freno trasero

Realice el ajuste girando la tuerca de ajuste del freno trasero media vuelta cada vez. Asegúrese de que el corte de la tuerca de ajuste esté asentado en la base de la leva del freno (3) después de haber realizado el ajuste final del juego libre.

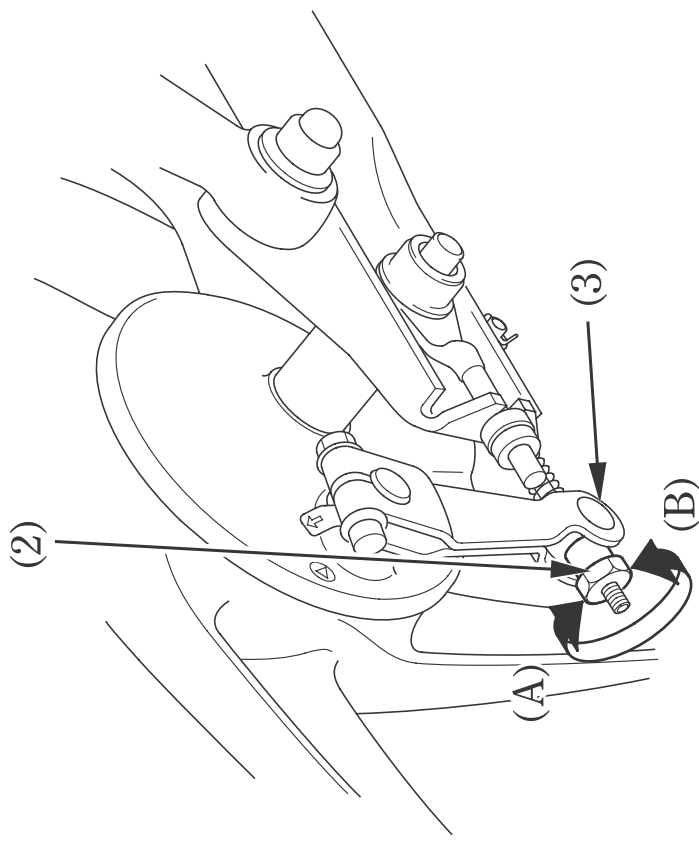

- (2) Tuerca de ajuste del freno trasero
- (3) Posador del brazo del freno
- (A) Disminuye el juego libre
- (B) Aumenta el juego libre