

CERRADURA DEL ASIENTO

El cierre (1) del asiento, está en el costado izquierdo por debajo del asiento.

Para levantar el asiento, inserte la llave de encendido (2) y gírela hacia la derecha.

Para bloquear el asiento, bájelo y presiónelo hacia abajo hasta que se bloquee. Antes de conducir asegúrese de que el asiento esté bien sujeto.

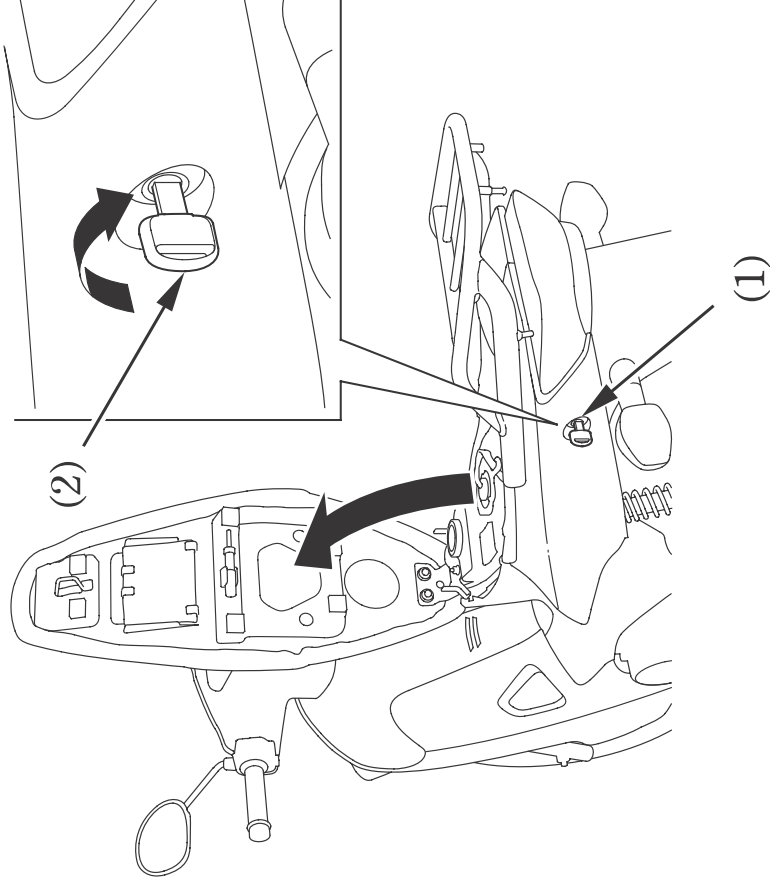

(1) Cerradura del asiento

(2) Llave de contacto